

Imagem do Produto

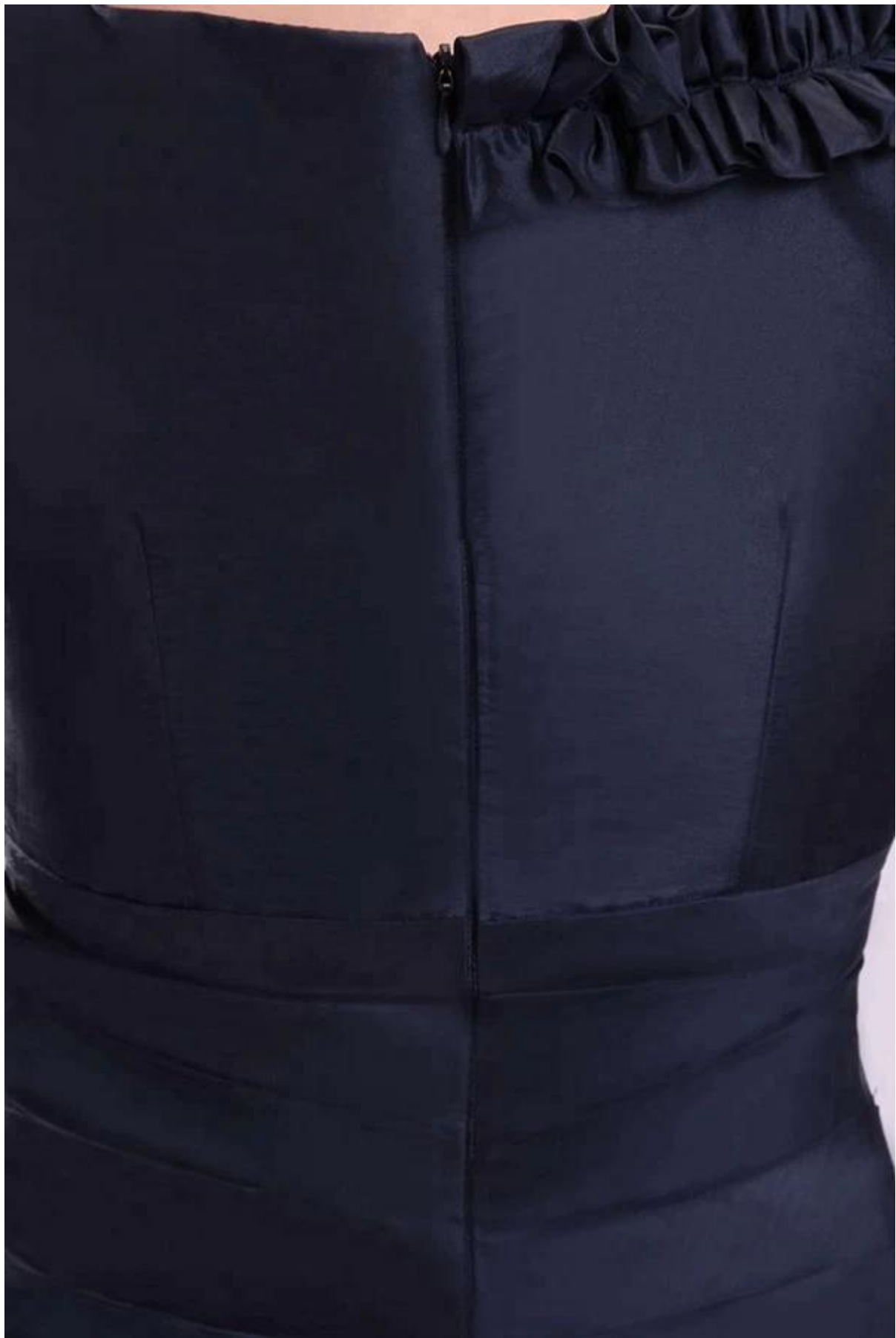









Especificação do produto

Marca	ZZ noivas
Nome do produto	Sexy V Neck flor artesanal vestidos de coquetel preto com alça
número do estilo	HMY-E87
Fabric	S tain tule renda beading
MOQ	1 item
Serviço	OEM e ODM
Cor	Branco, marfim claro, marfim e champanhe ou personalizado
Tamanho	Por favor, escolha um dos nossos gráficos de tamanho, ou você pode seguir nossas instruções de medição.
Nota	Os preços não incluem custos de envio e acessórios, como luvas, véus de noiva ou jaqueta.
Termos de entrega	Normalmente enviado pela Air Express como DHL, UPS, EMS, TNT, FEDEX, ARAMEX, TOLL e assim por diante.
Tempo de Espera	Fora de temporada: 10-15 dias para um fim; Ocupado temporada: 20-30 dias para um fim.
Termos de pagamento	Western Union, Money Gram, Transferência Bancária, Custódia, Visa, Master Card.
Atenção	Se alguma decoração nos vestidos que você quer está fora de estoque, iremos informá-lo antes de colocar a ordem.
Embalagem	Cada vestido em um saco de poliéster.

Tamanho Conversas

Standard Dress Size Chart																
US Size	2		4		6		8		10		12		14		16	
Europe Size	32		34		36		38		40		42		44		46	
UK Size	6		8		10		12		14		16		18		20	
	inch	cm	inch	cm	inch	cm	inch	cm	inch	cm	inch	cm	inch	cm	inch	cm
Bust	32 $\frac{1}{2}$	83	33 $\frac{1}{2}$	84	34 $\frac{1}{2}$	88	35 $\frac{1}{2}$	90	36 $\frac{1}{2}$	93	38	97	39 $\frac{1}{2}$	100	41	104
Waist	25 $\frac{1}{2}$	65	26 $\frac{1}{2}$	68	27 $\frac{1}{2}$	70	28 $\frac{1}{2}$	72	29 $\frac{1}{2}$	75	31	79	32 $\frac{1}{2}$	83	34	86
Hips	35 $\frac{1}{2}$	91	36 $\frac{1}{2}$	92	37 $\frac{1}{2}$	96	38 $\frac{1}{2}$	98	39 $\frac{1}{2}$	101	41 $\frac{1}{2}$	105	42 $\frac{1}{2}$	109	44 $\frac{1}{2}$	112
Hollow to Hem	58	147	58	147	59	150	59	150	60	152	60	152	61	155	61	155
Natural Height	63	160	65	160	65	165	65	165	67	170	69	175	69	175	69	175

Plus Size Dress Size Chart														
US Size	14W		16W		18W		20W		22W		24W		26W	
Europe Size	44W		46W		48W		50W		52W		54W		56W	
UK Size	18W		20W		22W		24W		26W		28W		30W	
	inch	cm	inch	cm	inch	cm	inch	cm	inch	cm	inch	cm	inch	cm
Bust	41	104	43	109	45	114	47	119	49	124	51	130	53	135
Waist	34	86	36 $\frac{1}{2}$	92	38 $\frac{1}{2}$	98	40 $\frac{1}{2}$	104	43	109	45 $\frac{1}{2}$	115	47 $\frac{1}{2}$	121
Hips	43 $\frac{1}{2}$	110	45 $\frac{1}{2}$	116	47 $\frac{1}{2}$	121	49 $\frac{1}{2}$	126	51 $\frac{1}{2}$	131	53 $\frac{1}{2}$	136	55 $\frac{1}{2}$	141
Hollow to Hem	61	155	61	155	61	155	61	155	61	155	61	155	61	155
Natural Height	69	175	69	175	69	175	69	175	69	175	69	175	69	175

Medidas Instruções



Tabela de cores do vestido de casamento



Processo

Designing



CAD Engraving



Tailoring



Sewing



Ironing



Pleating



Appliques



Hand-sewing



Hand-beading



Checking



Taking photos



Packing



Shipping



Delivery

